Vereinfachen Sie Ihre Bargeldbearbeitung

Die *SMART*till Cash-Management-Lösung

Die ***SMART***till-Lösung ist eine wahre Revolution im Cash-Management. Sie hilft, Geldverluste zu vermeiden, hält die Kosten für die Bargeldbearbeitung gering und erhöht die Produktivität im Store. Die ***SMART***till-Lösung ist ein innovatives Cash-Management-System für alle Bereiche, in denen Bargeld eine wichtige Rolle spielt.

Die Intelligente ***SMART***till-Kassenlade erfasst alle Kassenaktivitäten und gleicht diese mit den getätigten Barverkäufen ab. Die Informationen werden hierbei ohne Auswirkungen auf die Bearbeitungsdauer oder den Kaufvorgang erfasst. Die ***SMART***till-Lösung kann problemlos in eine bestehende POS-Hardware/POS-Anwendung integriert werden.

Die Daten aus den ***SMART***till-Einheiten können in jede geeignete Datenbank eingepflegt und dazu genutzt werden, intelligentes Cash-Management zu unterstützen, indem am PoS Bargeldsichtbarkeit in Echtzeit gewährleistet wird. Dabei kann es sich um neue oder bereits bestehende Backoffice-Systeme handeln. Beispiele für die Informationsarten einer jeden ***SMART***till-Einheit umfassen aktuelle Wechselgeldwerte, Wechselniveau im Vergleich zum Optimum, Anforderungen zum Bargeldaufladen, Mehrwert des Zahlungsmittels, verschiedene Warnmeldungen für die Bargeldabschöpfung, Fehler in der Bargeldbearbeitung und Abweichungsdaten geordnet nach Transaktion, Schicht, Kassierer, Zeit und Datum.

Vier Hauptwirkungsbereiche

Betrieb

- Abschaffung manueller Kassenabrechnungen und Reduzierung der für die Nachverfolgung von Geldverlusten benötigten Zeit
- Umstellung der Arbeitskraft zugunsten eines verbesserten Einkaufserlebnisses

Verlustprävention

- Reduzierung der Bargeldverluste um bis zu 90%
- Vollständige Protokollierung des Bargeschäfts
- Möglichkeit der Integration einer Videoüberwachung zur Bestimmung von Abweichungen

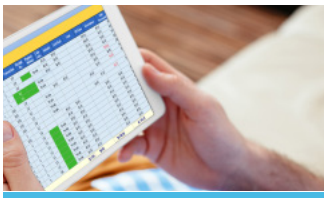

Datenanalytik

- Sicherheitswarnungen zu Fehlern im Bargeschäft, Abschöpfungen, Aufladungen und Abholungen im Rahmen des Geldtransports (CIT)
- Predictive Analytics: Daten zu Kassierern, Kassenschlangen und Geschäftserfolgen

Treasury

- Reduzierung der Cash-in-Transit-(CIT-)Gebühren
- Reinvestition Ihres "toten" Geldes

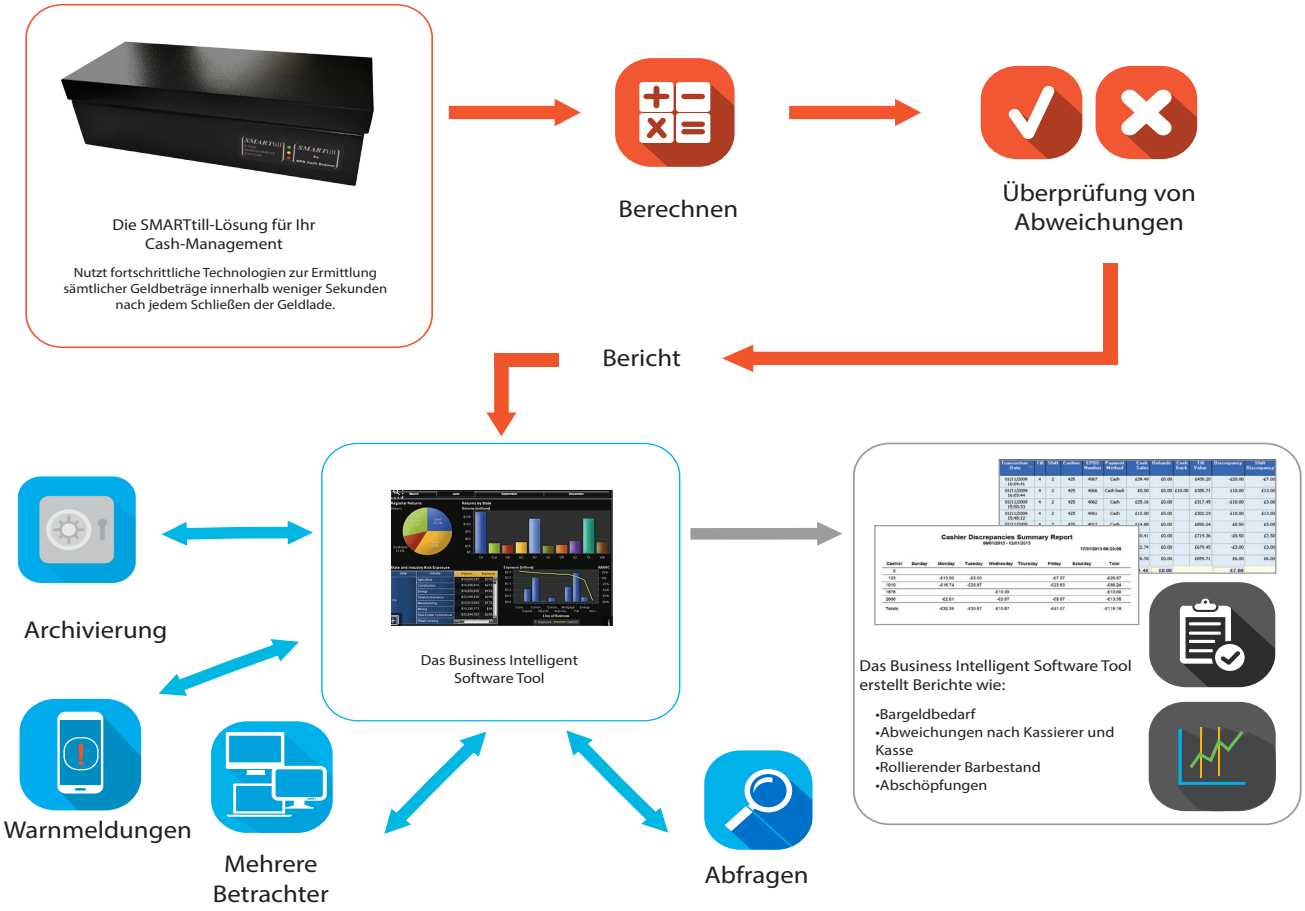

Eigenschaften der intelligenten Klappdeckel Kassenlade 460 ST2

Größe:
- 460B x 197T x 139H mm einschl. Grundplatte
  18.2T x 7.75T x 5.47H inches einschl. Grundplatte

Material/Farbe:
- Stabile Stahlkonstruktion in vielen Farbvarianten inkl. Edelstahldeckel

Lebensdauer:
- Auf mehr als 1 Mio. Öffnungen ausgelegt

Erforderliche Stromversorgung:
- 12V - 40V DC bei 6 Watt (dynamisch automatische Stromspannung)
- Optionale Energieversorgung via Ethernet (Klasse 4 - 48vdc)

Schnittstellen:
- Standard Geldladenöffnung über Drucker
- Kommunikationsschnittstellen RS232, USB und TCP/IP
- Bei Nutzung des TCP/IP-Protokolls sollten Ethernetkabel mit Ferritkern (Entstörfiltern) genutzt werden

POS-Softwareschnittstellen:
- Direct-Demand-Protokoll
- XML-Protokoll
- Bei serieller Konfiguration sind Treiber für Windows JavaPOS und OCX verfügbar

Schubladeneinsatz:
- 6 wägbare Notenfächer
- 8 wägbare & herausnehmbare Münzbecher
- Für diverse Währungen (Euro, Pfund, Franken etc.)
- Gewichtsensoren unter allen Münz- und Notenfächern
- Maximaler Wert aller Münzen: €370.00
- Max. Anzahl an Noten pro Fach: ca. 100 Stück

Sicherheit:
- Optional Schloß /Deadlock mit unterschiedlichen oder gleichen Schliessungen

Befestigung:
- Mit Befestigungswinkel (inkl. 4 mm starker Schaumstoffunterlage)

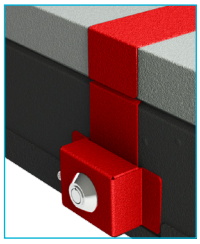

Optional Schloß/Deadlock

Die intelligente ***SMART***till Kassenlade rastet auf der Grundplatte ein

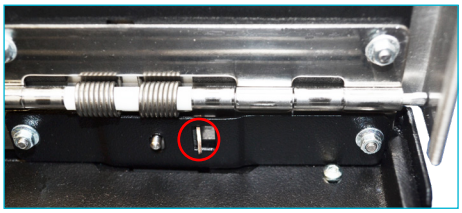

Entriegelung für ein schnelles Lösen der ***SMART***till Kassenlade von der Grundplatte

APG Cash Drawer GmbH
Itterpark 6
D-40724 Hilden
Deutschland

Kontaktieren Sie unser Vertriebsteam unter:
Büro: + 49 (2103) 41709-0
E-Mail: verkauf@eu.cashdrawer.com

22/02/2018 | M-43-287 Rev.B

APG® Cash Drawer, das APG Cash Drawer Logo, und ***SMART***till Solution® sind eingetragene Handelsmarken der APG Cash Drawer, LLC.

© 2018 APG Cash Drawer Ltd